ВикипедиЯ

Немного Нервно

Материал из Википедии — свободной энциклопедии

«Немно́го Не́рвно» — дрим-фолк[1][2], инди-рок группа из Запорожья (Украина). Основана 25 декабря 2007 года автором песен и вокалисткой Екатериной Гопенко.

Немного Нервно	
Nemnogo Nervno	
Основная информация	
Жанр	дрим-фолк, инди-рок
Годы	2007 - наши дни
Страны	Украина, Россия
Язык	русский, украинский, английский
Состав	Екатерина Гопенко Роман Резник Алеся Широбокова Ольга Гостева Тарас Балыка Алексей Александров
nervno.com (http://nervno.com)	

> *«Дрим-фолк — это нарочитое создание атмосферы волшебства. Это даже больше музыкальный театр, чем просто музыка.» (Екатерина Гопенко)*[3]

> *«Мы выбрали для себя такое определение, как дрим-фолк. На тот момент в мире было всего три группы такого жанра. Почему такое направление? Все просто, „дрим“ с английского переводится как „мечта, сон“, а „фолк“ — „народный“. Мы пытаемся сочетать этническое звучание музыки с замысловатыми текстами песен. Я называю наше творчество эскапизмом — это побег от реальности в какой-то мистический, волшебный мир.» (Екатерина Гопенко)*[4]

> *«Мне хочется верить, что наша музыка — вне времени. У неё есть сверхзадача: это музыка о хрупкости и красоте происходящего. Красота ценна тем, что она умрет. Искусственные цветы стоят долго, живут вечно, они надоедают. Цветок, который сорван, который умирает, он более прекрасен в своей смертности. Острота момента происходящего сейчас, осознание краткости красоты и конечности этой красоты — я надеюсь, что все это есть в нашей музыке и она об этом.» (Екатерина Гопенко)* [5]

Содержание

- История
- Дискография
- Видеография
- Участники группы
  - Основной состав
  - Сессионные музыканты
- Интервью
- Отзывы современников
- Интересные факты
- Примечания
- Ссылки
- Блоги
- Фотографии

История

Группа «Немного Нервно» образована в конце 2007 года. Тогда встретились два первых её участника — автор песен[6] Екатерина Гопенко и флейтист[7] Роман Резник. Предполагалось, что коллектив даст всего одно выступление и прекратит свое существование. В декабре это выступление, действительно, состоялось, но группа не просто не исчезла[8] — в неё начали вливаться новые музыканты: Евгений Гречаник (соло-гитара), Юрий Пацернюк (клавиши).

2008 год был отмечен первыми гастролями группы. Между городами музыканты путешествовали исключительно автостопом[9]. Тогда «Немного Нервно» стали участниками и победителями своих первых музыкальных фестивалей[10][11] («Червона Рута»[12][13], «Киевские Лавры»[14], «Пристань менестрелей», «Срібна підкова», и т. д.). Благодаря содействию запорожского поэта Влада Клена, ребята приняли участие во многих поэтических фестивалях на территории Украины. Хедлайнеры на фестивале авторской песни памяти Александра Башлачева «Время Колокольчиков». В этом же году группа берет в состав ударника Алексея Александрова и получает локальную музыкальную премию «Запорожье The Best»[9][15][16].

В 2010 «Немного Нервно» выпускают свой первый альбом «Координаты чудес»[17][18][19]. В него вошли уже «широко известные в узких кругах» песни — «Ключи от города», «Я выйду из тела», «Она жива», «Когда кончится война». Участники множества разнообразных фестивалей[20], хедлайнеры фестиваля «Ан-т-ракт»[10][21]. «Первое поверхностное впечатление можно сформулировать фразой „запорожский Флёр“, но Немного Нервно копают глубже и несколько в другом направлении. Богатые аранжировки, насыщенный инструментарий (флейта и акустические гитары наряду с традиционными для рок-бэнда инструментами), среднетемповые балладно-мадригальные песни, при создании которых ребята явно вдохновлялись как отечественным околофолк-роком (Мельница, Калинов Мост), так и зарубежными реконструкторами традиций вроде Blackmore's Night»[22], — такую рецензию получил дебютный альбом от Игоря Сидоренко («Киевский рок-клуб»).

2011 год ознаменован началом работы над вторым альбомом, получившим название «Не вынуждай меня»[23][24], участием в фестивалях «Доброфест»[25], «Пустые Холмы», «Dimanche Rouge» и др. В июле группа стала дипломантом фестиваля им. В. Грушина[26]. Состав претерпевает изменения, в группу приходят новые музыканты: Алеся Широбокова (клавиши), Кирилл Луценко (перкуссия), Александра Резник (скрипка), Роман (Луноход) Емельянов (бас-гитара), Тарас (Нортон) Балыка (соло-гитара, бас-гитара).

В 2012 группа продолжает свой фестивальный послужной список: гости фестивалей «Музыка в деталях» (Москва), ShadeLynx Fest (Москва), «Белый Шум» (Карелия), «Зиланткон» (Казань)[27], «Быть Добру» (Калуга). В этом же году происходит релиз сингла «Жена смотрителя маяка»[28][29] и альбома «Не вынуждай меня»[23]. Группа принимает участие в трибьют-проекте «Re:Аквариум», посвященному 40-летию группы «Аквариум» и записывает песню «Когда пройдет боль»[30].

В 2013 году в состав приходит Ольга Гостева (скрипка). «Немного Нервно» приступают к записи первой части музыкальной тетралогии «Сны о Земле»[31][32]. В этом же году, помимо традиционного участия в фестивалях[33][34][35], ребята отправляются в большой концертный тур по Сибири, Уралу и Поволжью. Коллектив впервые становится участником прямых эфиров крупных радиостанций — радио «Маяк»[36][37] и «Нашего Радио»[38].

В 2014 году «Немного Нервно» издали песню «Поцелуй меня, я — ирландец»[39]. Мужской вокал в треке записал Владимир Кристовский (Uma2rman). Песня вышла в ротацию на «Нашем Радио» и в феврале 2015 вошла в «Чартову дюжину». В этом же году коллектив впервые столкнулся с миром кино — группа записала альтернативные саундтреки к мультфильму «Тайна Сухаревой Башни» (песня «Истинное волшебство»)[40] и к фильму «Вий 3D» (песня «Тяжко мені»). Выходит вторая глава тетралогии «Сны о Земле»[41][42][43]. Музыку «Немного Нервно» можно услышать в качестве саундтреков к буктрейлерам книг Г. Л. Олди[44].

В апреле 2015 группа издает самую «тяжелую» свою пластинку — альбом «Необитаемый»[45][46][47][48] и активно гастролирует по Украине, Беларуси, центральной России, Сибири, Уралу, Казахстану[49]. А в ноябре этого года Екатерина Гопенко впервые дает концерт в Великобритании. В декабре группа играет аншлаговый концерт в петербургском лютеранском соборе XVIII века Анненкирхе[50][51].

Владимир Импалер («Inrock») об альбоме «Необитаемый»: «Это стоящая, небанальная музыка со своим лицом, с уже немалым набором концертных хитов (таких, как „Жена смотрителя маяка“). У группы интересный звук — наряду с клавишными, гитарой, басом и ударными слышны флейта, труба, скрипка и металлофон. Слушая этот альбом, понимаешь, что русский рок — не для Екатерины Гопенко. Видимо, в авторской песне ей тоже тесновато. Остается либо очередная „квазимельница“, некий расплывчатый фэнтэзи-рок-формат с фолк-интонациями и инструментарием, либо „актерская песня“, утонченно-салонная музыка, где девушка у микрофона уже не разрывает душу, рассказывая о личном, а разыгрывает некие красивые образы, обращаясь ко всем сразу и ни к кому в отдельности. Думаю, талант пробьет дорогу, невзирая на стили.»[52]

В 2016 солистка группы продолжает свои Британские выступления — даёт концерты в Лондоне[53], Глазго, Эдинбурге, Абердине. В июле она становится участницей фестиваля «Solstice Kupalo» (Лондон, Англия)[54], а в августе — крупнейшего в мире фестиваля уличных искусств «Fringe» (Эдинбург, Шотландия)[55]. Тогда же она выступает на радио BBC International с песней «Жена смотрителя маяка»[56][57]. Выпущен сборник «День Габриэля»[58][59][60]. Выходит третья глава тетралогии «Сны о Земле»[61][62][63][64]. Группа продолжает черед концертов в необычных местах, сыграв концерт на ледоколе «Красин»[65].

В феврале 2017 года группа совершает свои первые гастроли по Израилю — в рамках дружеских встреч дает 6 концертов в Тель-Авиве, Иерусалиме и Хайфе[66]. В апреле Екатерина дает сольный концерт на Кипре — в городе Лимасол. В июне группа принимает участие в фестивале «Времена и Эпохи»[67]. В августе выходит книга писателя-фантаста Никиты Аверина «Невский Дозор», в которой используются стихи «Немного Нервно».[68] В сентябре о группе пишут в газете Metro как о финалистах фестиваля Metro On Stage,[69] группа принимает участие в фестивалях «PROдвижение», «Добрая Москва», играет на одной из главных музыкальных сцен в честь 870-летия Москвы[70]. В октябре выходит новая пластинка группы, которая завершает музыкальную арт-тетралогию «Сны о Земле» — «Сны о Земле. Глава IV»[71]. В декабре группа рядом аншлаговых концертов отмечает десятилетие коллектива.

Январь 2018 года ознаменован выходом сингла «Atlantica», на котором группа впервые зазвучала на английском языке — 75% материала представлено англоязычными композициями. Мастеринг происходил на всемирно известной лондонской студии Abbey Road.[72] Сингл посвящается Дэвиду Боуи[73]. Немного Нервно побеждают в конкурсе «Новые имена»[74] и их клипы теперь можно увидеть в эфире Наше ТВ[75]. На лето-осень приходится запись кавер-версий песен «Seemann» (Rammstein cover) и «Я хочу быть с тобой» (Nautilus Pompilius cover), группа снимает клипы на эти песни[76]. Осенью группа отправляется в тур, впервые презентуя публике новую форму концерта — музыкальный моноспектакль — «Все Сны о Земле»[77]. Выход видеоверсии спектакля запланирован на весну 2019[78]. Группа успешно проходит огромный конкурс на участие в проекте «Музыка в метро»[79]. Екатерина как автор всего материала «Немного Нервно» участвует в качестве жюри в международном фестивале «Всемирный День поэзии».[80][81]

В апреле 2019 Немного Нервно играют программу «Все Сны о Земле» в последний раз. Музыкальный спектакль получает положительные отзывы критиков: «жанр, который перезагружает геометрию внутреннего космоса», «Весь спектакль — это виртуальные игры разума, баланс между фантазией и реальностью выдержан виртуозно», «В средние века Екатерину с её лунными прядями сожгли бы на костре, потому что она вся — о свободе. Свободе выбора реальности», «Екатерина стояла наперевес с гитарой, словно с оружием массового возрождения» [82]. В июле Екатерина как лидер группы участвует в благотворительном фестивале - в пользу подопечных фонда «Подари жизнь»[83].

Две работы группы (песня «Нет ничего, кроме любви»[84] и моноспектакль «Все Сны о Земле»[85]) становятся номинантами на премию в общероссийском конкурсе за доброту в искусстве «На Благо Мира». 20 августа группа выпускает свою одиннадцатую пластинку под названием «Светлей». "В альбоме есть две морали — «Нет ничего, кроме любви», и «Всё, что нас не убивает — делает нас светлей» — пишет об альбоме информационное агентство Regnum[86]. «Необычное звучание на грани истерики и катарсиса, предельно откровенные стихи, отсутствие переизбытка снобизма и звёздных вывертов, столь свойственных всем сектантам — я думаю, в принципе найдётся не так много причин не полюбить и не принять этот альбом», — пишет в рецензии Алексей Иринеев — заместитель главного редактора журнала «Rockcor».

Дискография

Альбомы

- 2010 — «Координаты Чудес (https://music.yandex.ru/album/2387202)»
- 2012 — «Не Вынуждай Меня (https://music.yandex.ru/album/2385834)»
- 2013 — «Сны о Земле. Глава I. СОН КОЛОКОЛЬЧИКА ЗА МИГ ДО ПАДЕНИЯ В СНЕЖНУЮ ГРИВУ ТОГО, КТО ПРИНОСИТ УТРО (https://music.yandex.ru/album/2385837)»
- 2014 — «Сны о Земле. Глава II. СОН БЕЛОЙ ЯБЛОНИ О БЕСПЕЧНОМ ДРЕВЕСНОМ ДУХЕ, ПРИШЕДШЕМ НА ВОДОПОЙ (https://music.yandex.ru/album/2389458) (недоступная ссылка)»
- 2015 — «Необитаемый (https://music.yandex.ru/album/3364639)»
- 2016 — «Сны о Земле. Глава III. СОН ОКЕАНА О ТЕХ, КТО ПРИХОДИТ СО ЗВЕЗД, ЧТОБЫ ПЕРЕДАТЬ БЕРЕГАМ ИМЯ СВОЕЙ БЕЗМЯТЕЖНОСТИ (https://music.yandex.ru/album/3756247)»
- 2017 — «Сны о Земле. Глава IV. СОН ДРЕВНИХ ХОЛМОВ О ХРАБРОМ ПЕРНАТОМ ВЕТРЕ, ТАНЦУЮЩЕМ НАД ЗЕМЛЯМИ ПАСТУШЬЕЙ ТИШИНЫ» (https://music.yandex.ru/album/4749100)
- 2019 — «Светлей» (https://music.yandex.ru/album/8461490)

Синглы

- 2012 — «Жена Смотрителя Маяка (https://music.yandex.ru/album/2385835)»
- 2018 — «Atlantica (https://music.yandex.ru/album/4945788)»

Сборники

- 2016 — «День Габриэля (https://music.yandex.ru/album/3380724)»

Видеография

- клип: «Истинное волшебство» (alternative ST «Тайна Сухаревой Башни») (https://www.youtube.com/watch?v=ixk4aPlm7Yo) (2014)
- клип: «Тяжко мені» (alternative ST «Вий 3D») (https://www.youtube.com/watch?v=HKffPCWKq60) (2014)
- live: Екатерина Гопенко — «Остролист» (https://www.youtube.com/watch?v=FhLbgdyUBV8) (2014)
- live: Екатерина Гопенко — «Дело идет к декабрю» (https://www.youtube.com/watch?v=Vw5mgerLphg) (2015)
- live: Екатерина Гопенко — «Быстрее Пуль» (https://www.youtube.com/watch?v=JF4T3htvCqM) (2015)
- клип: «Ричард» (https://www.youtube.com/watch?v=OHOeyU5ocmg) (2016)
- клип: «Cradle Song» (https://www.youtube.com/watch?v=sL-entmdnwA) (2018)
- клип: «Нет ничего, кроме любви» (https://www.youtube.com/watch?v=79YUuljiE_I) (2018)
- клип: «Изнанка» (https://www.youtube.com/watch?v=_0Z3VmHmWKU) (2018)
- клип: «Atlantica» (https://www.youtube.com/watch?v=_VS5OfqSV4Q) (2019)
- клип: «Светлей» (https://www.youtube.com/watch?v=UuZt2vzotfM) (2019)

Клипы на кавер-версии песен:

- клип: «Я хочу быть с тобой (Nautilus Pompilius cover)» (2018) (https://www.youtube.com/watch?v=k9QulW3mtho)
- клип: «Seemann (Rammstein cover)» (2018) (https://www.youtube.com/watch?v=xy_K_1awE7Q)

Участники группы

> *«Состав „Немного Нервно“ — это бесконечное число человек. Люди из „Немного Нервно“ не уходят. Это как мафия: к нам можно прийти, но невозможно уйти. Даже бывшие музыканты остаются нашими музыкантами.» (Екатерина Гопенко)*[87][88]

Основной состав

- Екатерина Гопенко — вокал, гитара, гусли, автор песен
- Алеся Широбокова — клавиши, бэк-вокал
- Роман Резник — флейты, металлофон
- Алексей Александров — ударные
- Тарас (Нортон) Балыка — бас-гитара
- Ольга Гостева — скрипка

Сессионные музыканты

- Евгений Гречаник[89] — гитары, tzouraz
- Юрий Пацернюк[90] — клавиши
- Кирилл Луценко[90] — перкуссия
- Александр Птицын — перкуссия
- Александра Резник[91] — скрипка
- Александр (Чеширский) Чикуров[92] — вокал
- Роман (Луноход) Емельянов[91] — бас-гитара
- Ольга (Хэлек) Васянина[93] — арфа
- Мария Акимова[94] — перкуссия
- Дмитрий Гуляков[89] — 12-струнная гитара
- Claude D. — бас-гитара
- Алан Мэтьюс — труба, корнет
- Michal Jesionowski[56] — клавиши
- Sergio Bueno Vazquez[56] — гитара
- Алексей Орлов[95] — виолончель
- Михаил Гардин[94] — аккордеон
- Евгений Бухаринов[96] — гитара
- Андрей Павлов — бас-гитара
- Андрей Гусак — перкуссия
- Петр Яромчик — бас-гитара
- Денис Шкварченко — бас-гитара, соло-гитара
- Феликс Хрусталев — перкуссия
- Владимир Кондратенко[96] — соло-гитара
- Денис (BarabanZa) Васильев — перкуссия

Интервью

- **Екатерина Гопенко:** видео-интервью на радио «Русский Бит» в Лондоне www.rrbRadio.uk (https://www.youtube.com/watch?v=o9CO_T5ut7U) // RRB Media (март 2016), Олег Хилл
- **Екатерина Гопенко**: аудио-интервью в программе «Global Beats» (https://www.youtube.com/watch?v=drJwJi6LUjo) // BBC World Service (сентябрь, 2016)
- «Немного Нервная» музыка Екатерины Гопенко (http://izvestiya.in.ua/interviu/nemnogo-nervnaya-muzika-ekaterini-gopenko.html) // Известия (сентябрь 2011), Дарья Андреева
- Фантастика, флейта и «Немного Нервно» (http://old.mirf.ru/Articles/art6056.htm) // Мир Фантастики (№ 130, февраль 2014), Николай Караев
- **Екатерина Гопенко:** о волшебстве и независимости (https://sib.fm/interviews/2014/02/13/u-nas-est-tolko-my-sami) // Сиб.фм (февраль 2014), Мария Морсина
- Интервью с группой Немного Нервно (http://genefis-gbr.ru/interview-s-gruppoi-nemnogo-nervno/) // ГБР (2014), Катерина Усачева
- **Екатерина Гопенко:** «Цените то, что у вас есть» (http://iconmag.ru/nemnogo_nervno/) // ICON (январь 2016)
- Группа «Немного Нервно» представила в Воронеже альбом о смутных временах (http://www.chr.aif.ru/voronezh/events/gruppa_nemnogo_nervno_predstavila_v_voronezhe_albom_o_smutnyh_vremenah) // АИФ-Черноземье (март 2016)
- **Екатерина Гопенко:** «Зло можно победить только любовью» (http://rockpage.me/rg-n_nervno-interview/) // Rock Me Page (май 2016), Анастасия Стретович
- **Екатерина Гопенко:** «Люди часто плачут на наших концертах» (http://zp.vgorode.ua/news/obzory/307386-muzyka-eskapyzma-yntervui-s-ekaterynoi-hopenko-lyderom-hruppy-nemnoho-nervno) // vgorode (сентябрь 2016), Екатерина Шипунова
- **Екатерина Гопенко:** «Стараюсь каждый день находить чудеса…» (https://vk.com/doc-3533341_439044443?dl=81d144918bf8e57fe0) // Петербургский Музыкант, № 11(144) — стр.8 (ноябрь, 2016), Татьяна Яценко
- **Екатерина Гопенко:** «Больше всего песен я написала, пока чистила зубы» (http://musecube.org/?p=265732) // Musecube (май, 2017), Марина Константинова
- **Екатерина Гопенко:** «Невозможно ссориться из-за денег или не вымытой посуды, когда твоя работа — волшебство!» (http://rockpage.me/rg-n_nervno-new-interview/) // Rock Me Page (ноябрь, 2018), Варвара Васильева
- **Екатерина Гопенко:** интервью для интернет-журнала «Краски Вдохновения» (https://vk.com/wall-99036915_35786) // Краски Вдохновения (декабрь, 2018), Helen Christopher

Отзывы современников

- Сева Новгородцев: *«Послушал вашу симпатичную музыку с чистотой карпатского ручейка. Всяких вам успехов! Ваш, Сева Н.»*[97]
- Иван Охлобыстин: *«Это очень умная женская лирика — такое редко встречается.»*[97]
- Семён Чайка: *«Блеск! Браво! Брависсимо! Я не знаю, какие ещё подобрать эпитеты для того, чтобы оценить то, что вы делаете. Редкий случай, правда, чтобы не находилось слов.»*[98]
- Алексей Орлов (музыкант группы «Мельница»): *«Музыка группы „Немного Нервно“ полна барочных, а также романтических аллюзий, которые раскрываются мелодичностью песен и четким стихом, скрепленным четкой ритм-секцией. Голос Екатерины полон волнующих вибраций и страстного порыва, всегда окрашивающего творчество в узнаваемый колорит, неважно, выступает ли она одна, в акустическом или электрическом составе. Работоспособность и туровый график этих людей-на-колесах также поражает, хотя как ещё могут работать истинные Музыканты!»*
- Юрий Шевчук (группа «ДДТ»): *«Дети в чём-то правы»*[99][100]
- Марина Дяченко: *«Немного нервно» — это прекрасно!“*[101]
- Александр Соснов (программный директор радио «Ultra») о песне «Тяжко мені» (сборник «День Габриэля (https://music.yandex.ru/album/3380724)»):*«Удивили аранжировки, инструментальное сопровождение. Вокальная работа также выполнена достойно. На мой взгляд, такой трек был бы хорошим саундтреком для какого-либо эпического или исторического фильма».*[102]
- Николай Караев (журнал «Мир Фантастики»): *«Их песни фантастичны, но без явных отсылок к тем или иным текстам — они сами себе отдельный, странный, чудесный мир.»*[103]
- Тикки Шельен (группа «Башня Rowan»): *«Группа „Немного нервно“ звучит феерично. Сопровождение нежнейшее, очень в тему — но у меня постоянно одна мысль: Катя — как шелковая нитка во всем обдуманном многоцветии своих музыкантов. Но эта нитка почему-то без узелка: пока она остается в узоре, её видишь, ею наслаждаешься, именно всем ансамблем — Катя/клавишница/флейтист — а потом эта нить выскальзывает — и общее впечатление чего-то пролетевшего, прозвеневшего и совершенно неуловимого. О чём песня? Не скажу. Хоть слово оттуда? Не вспомню. А пока группа на сцене (эти трое — безусловно группа и семья, так и воспринимаются), можно любоваться на любовь между ними (и пофиг, как кто друг к другу реально относится, на сцене они складываются в одно целое). Потому что каждый уместен именно в силу общего погружения в процесс. И все же — отчего эта шелковая мимолетность?»*[104]
- Генри Лайон Олди (Дмитрий Громов и Олег Ладыженский): «Мы искренне признательны группе „Немного Нервно“ за их талант. Концерты группы доставили огромное удовольствие многим людям. Нечасто случается, когда музыка, текст песен и артистизм исполнения сливаются воедино, превращая концерт в полноценный спектакль.»

Интересные факты

- В ответ на вопросы журналистов о том, как появилось название группы, Екатерина Гопенко, как правило, сочиняет новую историю[105].
- В ранние годы (2007—2009) у группы практически не было средств на передвижение между городами тура, поэтому несколько лет музыканты путешествовали автостопом.
- В некоторых песнях «Немного Нервно» есть прямые или косвенные отсылки к произведениям любимых писателей Екатерины Гопенко, а также историческим событиям, произведениям искусства, биографиям и историям из жизни исторических или вымышленных личностей:

— Песня «Власти твоей нет надо мной» (альбом «Сны о Земле. Глава III (https://music.yandex.ru/album/3756247)») — отсылка к «Властелину колец» Дж. Р. Р. Толкина

— «Над Ирландией шел снег» (альбом «Сны о Земле. Глава I (https://music.yandex.ru/album/2385837)») — отсылка к «Улисс» Дж. Джойса

— «Габриэль» (сборник «День Габриэля (https://music.yandex.ru/album/3380724)») — отсылка к «Призракам Ойкумены» Г. Л. Олди

— «Дело идет к декабрю» (альбом «Сны о Земле. Глава IV (https://music.yandex.ru/album/4749100)») — отсылка к фантастическому миру сериала «Доктор Кто»

— «Ритуал» (альбом «Сны о Земле. Глава IV (https://music.yandex.ru/album/4749100)») — отсылка к книге «Ритуал» М. и С. Дяченко

— Песня «Петь блюз» написана по мотивам биографии Дженис Джоплин

— «Ты и твои женщины» (альбом «Не Вынуждай Меня (https://music.yandex.ru/album/2385834)») написана по мотивам биографии Янки Дягилевой и её отношений с А. Башлачевым

— «Атомная Леда» (альбом «Не Вынуждай Меня (https://music.yandex.ru/album/2385834)») — отсылка к одноименной картине Сальвадора Дали

— «Табак» — отсылка к фильму «Мертвец» Джима Джармуша

— «Так далеко — так близко» — отсылка к одноименному фильму Вима Вендерса

— «Иллюзионы» — отсылка к песне «Alabama song» группы «The Doors»

— «Просто дети» — отсылка к одноимённой книге Патти Смит

— «Тяжко мені» (сборник «День Габриэля (https://music.yandex.ru/album/3380724)») — песня по мотивам повести Н. Гоголя «Вий»

— «Цветы зла» — отсылка к одноименному сборнику поэта Шарля Бодлера

— «Эхо шагов по воде» (альбом «Необитаемый (https://music.yandex.ru/album/3364639)») — отсылка к рассказу С. Лукьяненко «Атомный сон»

— «Ричард» (альбом «Сны о Земле. Глава III (https://music.yandex.ru/album/3756247)») — отсылка к биографии Алиеноры Аквитанской

— «Santa Maria» (альбом «Сны о Земле. Глава IV (https://music.yandex.ru/album/4749100)») — отсылка к истории экспедиций Колумба к Новому Свету

— «Жанна» (альбом «Сны о Земле. Глава IV (https://music.yandex.ru/album/4749100)») — отсылка к биографии Жанны д'Арк

— «Плаха» (альбом «Координаты Чудес (https://music.yandex.ru/album/2387202)») — посвящение автору-исполнителю Вене Д'ркину

— «Звонок» (альбом «Сны о Земле. Глава I (https://music.yandex.ru/album/2385837)») — посвящение поэту Владу Клену[106]

- В книге «Метро 2033. Крым 3. Пепел империй» Никиты Аверина встречается образ группы как странствующего балагана, а также используются цитаты из песен «Немного Нервно».
- Мастеринг сингла «Atlantica» происходил на студии Abbey Road — студии, где были записаны альбомы The Beatles, Pink Floyd и др. Сингл посвящен Дэвиду Боуи.

Примечания

↑ Показывать компактно

1. *Телеканал TV5*. Екатерина Гопенко: о дрим-фолке и месте в нем группы Немного Нервно (https://www.youtube.com/watch?v=-__KKhwP8uA&t=3m35s) . YouTube. Дата обращения 14 мая 2017.
2. *Екатерина Шипунова, портал "VGorode.ua"*. Вокалистка Немного нервно : Люди часто плачут на наших концертах, Екатерина Гопенко о том, что такое дрим-фолк (http://zp.vgorode.ua/news/obzory/307386-muzyka-eskapyzma-yntervui-s-ekaterynoi-hopenko-lyderom-hruppy-nemnoho-nervno). Дата обращения 14 мая 2017.
3. *Татьяна Яценко*. "Стараюсь каждый день находить чудеса..." (рус.) // Петербургский Музыкант : журнал. — 2016. — Ноябрь (№ 11(144)). — С. 8.
4. *Казанские Ведомости |Культура*. Екатерина Гопенко: Мы несем хрупкость и вечность (http://kazved.ru/article/65295.aspx). *Казанские Ведомости, Выпуск №141* (30 сентября 2015). Дата обращения 14 мая 2017.
5. *Своё Радио*. Своё Радио. Живые. 27.10.14 - Екатерина Гопенко о сверхзадаче группы Немного Нервно (https://www.youtube.com/watch?v=sA_IqeofVgc&t=1h35m32s) (16 ноября 2014). Дата обращения 15 мая 2017.
6. Екатерина Гопенко / Стихи.ру (http://www.stihi.ru/avtor/katyakey). www.stihi.ru. Дата обращения 12 мая 2017.
7. *Радио 1*. Инструменты Ромы Резника (https://www.youtube.com/watch?v=DksCu012iUw&t=18m8s) . *"Своя студия" на Радио 1* (19 октября 2016). Дата обращения 16 мая 2017.
8. *Вероника Кузенкова*. Мечта о своей рок-группе. «Немного Нервно». История чудес (http://interesno.co/music/8b6d8e8cbb80) (рус.), *Жить интересно!* (24 июля 2015). Дата обращения 14 мая 2017.
9. *ИА Версия-Саратов*. В зале было "Немного нервно" (http://nversia.ru/news/view/id/16007). *Информационное Агентство Версия-Саратов*. nversia.ru (11 июля 2011). Дата обращения 12 мая 2017.
10. *Радио "Сцена"*. Немного Нервно (Запорожье) (http://webcache.googleusercontent.com/search?q=cache:96KG7MPepXMJ:pop.radioscena.ru/band/view/band-id/4142+&cd=4&hl=ru&ct=clnk&gl=ru). webcache.googleusercontent.com. Дата обращения 12 мая 2017. (недоступная ссылка)
11. *Комсомольская Правда*. Немного Нервно, Тверь, Эфир на радио Комсомольская Правда (https://www.youtube.com/watch?v=ytbjunzactc&t=9m35s) (31 октября 2016). Дата обращения 13 мая 2017.
12. *Тамила Тарасенко*. Концерт финалистов «Червоной руты» в ЗНУ (https://www.znu.edu.ua/cms/index.php?action=news/view_details&news_id=8080&lang=rus). *Запорожский Национальный Университет* (15 сентября 2009).
13. Фестиваль «Червона Рута» (Черновцы) | Екатерина Гопенко & группа "Немного Нервно" (http://nervno.com/2009/09/15/festival-chervona-ruta-chernovtsy/). Дата обращения 12 мая 2017.
14. *LiveJournal*. Более ста поэтов приехали на Киевские лавры (http://borntwice.livejournal.com/30789.html). Now and Then. Дата обращения 12 мая 2017.
15. Немного Нервно - The Best ZP 2008 (https://www.youtube.com/watch?v=075C3Fr26ag&t=5m18s) (26 января 2009). Дата обращения 6 июня 2017.
16. *Запорожье. Городской портал*. Концерт «The Best! Запорожье - 2008». - Фоторепортаж событий :: Запорожье. Городской портал (http://misto.zp.ua/news/photoreport.php?id=96). misto.zp.ua. Дата обращения 13 мая 2017.
17. Координаты чудес — Немного нервно (https://music.yandex.ru/album/2387202). Дата обращения 16 июля 2019.
18. Координаты Чудес - Немного Нервно — Слушай и открывай музыку на Last.fm (https://www.last.fm/ru/music/Немного+Нервно/Координаты+Чудес). *Last.fm*. www.last.fm. Дата обращения 12 мая 2017.
19. Екатерина Гопенко и группа "Немного нервно" - Альбомы (http://kategopenko.my1.ru/index/albomy/0-25). kategopenko.my1.ru. Дата обращения 12 мая 2017.
20. Интервью газете "Главное". Г. Л. Олди (http://oldi.russfforum.org/index.php?action=vthread&forum=7&topic=1241). *Русская Фантастика*. oldi.russfforum.org (11 сентября 2010). Дата обращения 17 мая 2017.
21. Видео - ЛИТФЕСТ (http://litfest.ru/news/2-0-2) (недоступная ссылка). litfest.ru. Дата обращения 12 мая 2017. Архивировано (https://web.archive.org/web/20101229210514/http://litfest.ru/news/2-0-2) 29 декабря 2010 года.
22. Альбом «Координаты Чудес» - группа Немного Нервно | Рецензия | Слушать (https://rock.ua/ru/music/nemnogo_nervno/koordinatyi_chudes) (англ.). rock.ua. Дата обращения 16 июля 2019.
23. Не вынуждай меня — Немного нервно (https://music.yandex.ru/album/2385834). Дата обращения 16 июля 2019.
24. Издания с участием автора - Немного Нервно - "Выргород" (http://wyrgorod.ru/shop/itemsauthor_100655_0.html). wyrgorod.ru. Дата обращения 16 мая 2017.
25. Альтернативная сцена. Немного Нервно (https://dobrofest.info/participants/alternative_stage.php) (недоступная ссылка). *Доброфест*. dobrofest.info. Дата обращения 17 мая 2017. Архивировано (https://web.archive.org/web/20171018133933/http://dobrofest.info/participants/alternative_stage.php) 18 октября 2017 года.
26. *XXXVIII Грушинский Фестиваль*. Лауреаты и Дипломанты-2011 — Грушинский Фестиваль (http://grushinka.ru/2011/07/laureaty-i-diplomanty/). grushinka.ru (3 июля 2011). Дата обращения 16 мая 2017.
27. Екатерина Гопенко и группа "Немного Нервно" - почетные гости на Зилантконе-2012 (http://zilant10-15.konvent.ru/wiki/Екатерина_Гопенко_и_группа_%22Немного_Нервно%22). *Зиланткон*. zilant10-15.konvent.ru (24 октября 2012). Дата обращения 13 мая 2017.
28. Жена смотрителя маяка — Немного нервно (https://music.yandex.ru/album/2385835). Дата обращения 16 июля 2019.
29. Группа Немного нервно - Композиция Жена смотрителя маяка (Сингл, 2012) (http://www.rocklab.ru/view/songs/225955.html) (недоступная ссылка). www.rocklab.ru. Дата обращения 13 мая 2017. Архивировано (https://web.archive.org/web/20180301164309/http://www.rocklab.ru/view/songs/225955.html) 1 марта 2018 года.
30. Трибьют "Re:Аквариум". Немного Нервно с песней "Когда пройдет боль" (http://aquarium.lenta.ru/girls.htm), *"RE:Aquarium" - специальный проект, посвященный 4000-тысячному юбилею группы "Аквариум"* (2012). Архивировано (https://web.archive.org/web/20170216130419/http://aquarium.lenta.ru/girls.htm) 16 февраля 2017 года. Дата обращения 16 мая 2017.
31. Сны о Земле. Глава 1 — Немного нервно (https://music.yandex.ru/album/2385837). Дата обращения 16 июля 2019.
32. *Телеканал TV5*. Екатерина Гопенко (https://www.youtube.com/watch?v=-__KKhwP8uA) (27 ноября 2013). Дата обращения 13 мая 2017.
33. Радио «Маяк», Семён Чайка, Фестиваль настоящей музыки «Живые-Весна'13» | Peoplestar RU (http://peoplestar.ru/festival-nastoyashhej-muzyki-zhivye-vesna13/). peoplestar.ru. Дата обращения 17 мая 2017.
34. «Чайка на Маяке» провела фестиваль «Живые» - Русский блогер (http://rblogger.ru/2013/03/27/festival-zhivye/). Дата обращения 17 мая 2017.
35. Программа фестиваля «Быть Добру – 2013» « Быть Добру! Волонтёрский open air фестиваль музыки и творчества (http://bytdob.ru/gallery/program/) (недоступная ссылка). bytdob.ru. Дата обращения 17 мая 2017. Архивировано (https://web.archive.org/web/20170507073925/http://bytdob.ru/gallery/program/) 7 мая 2017 года.
36. *Радио «Маяк»*. Группа Немного Нервно (https://www.youtube.com/watch?v=xskXMjbK5Ss) (6 февраля 2013). Дата обращения 12 мая 2017.
37. *Римма Рихтер*. Новости рок-музыки - НЕМНОГО НЕРВНО НА МАЯКЕ (http://rockanons.ru/news/2-content/972-nemnogo-nervno-na-mayake.html). *rockanons.ru*. rockanons.ru (февраль 2013). Дата обращения 17 мая 2017.
38. *Наше Радио*. Живые: Немного нервно (20.09.2013) (https://www.youtube.com/watch?v=YDXXVmhKXjk) (26 сентября 2013). Дата обращения 13 мая 2017.
39. *Наше радио*. Немного Нервно – «Поцелуй меня – я ирландец»! (http://www.nashe.ru/2014/03/nemnogo-nervno-potseluj-menya-ya-irlandets/). Архивировано (https://web.archive.org/web/20171007031559/http://www.nashe.ru/2014/03/nemnogo-nervno-potseluj-menya-ya-irlandets/) 7 октября 2017 года. Дата обращения 13 мая 2017.
40. *ukrkino.ru Украинский кинопортал*. «Истинное волшебство» — альтернативный саундтрек мультфильма «Тайна Сухаревой башни». Екатерина Гопенко и группа «Немного Нервно» | (http://ukrkino.ru/2016/01/istinnoe-volshebstvo-alternativnyj-saundtrek-multfilma-tajna-suxarevoj-bashni-ekatirina-gopenko-i-gruppa-nemnogo-nervno/) (недоступная ссылка). ukrkino.ru. Дата обращения 12 мая 2017. Архивировано (https://web.archive.org/web/20170702080513/http://ukrkino.ru/2016/01/istinnoe-volshebstvo-alternativnyj-saundtrek-multfilma-tajna-suxarevoj-bashni-ekatirina-gopenko-i-gruppa-nemnogo-nervno/) 2 июля 2017 года.
41. Сны о Земле. Глава 2 — Немного нервно (https://music.yandex.ru/album/2389458). Дата обращения 16 июля 2019. (недоступная ссылка)
42. *журнал ROCKCOR*. Новый релиз Немного Нервно 'Сны О Земле. Глава II'. (https://www.rockcor.ru/news/news_music/252-novyy-reliz-nemnogo-nervno-sny-o-zemle-glava-ii.html) (рус.), *Rockcor - первый российский независимый рок-журнал*. Дата обращения 13 мая 2017.
43. *журнал Бункер*. Новый релиз Немного Нервно Журнал Бункер | музыка, кино, книги, рецензии, рок, афиша (http://bunkermagazine.ru/index.php?id=581). bunkermagazine.ru. Дата обращения 13 мая 2017.
44. *Генри Лайон Олди*. Музыка Немного Нервно как саундтрек. Г. Л. Олди: «Путь меча» Изд.«АЗБУКА» (https://www.youtube.com/watch?v=1rqwwlhGytQ) (3 сентября 2014). Дата обращения 17 мая 2017.
45. Необитаемый — Немного нервно (https://music.yandex.ru/album/3364639). Дата обращения 16 июля 2019.
46. *Павел Прохоренков*. Екатерина Гопенко о альбоме «Необитаемый». «Концертник»: группа «Немного Нервно». (https://www.youtube.com/watch?v=0Wa8RzaV5BQ&t=3m33s) (2 апреля 2015). Дата обращения 13 мая 2017.
47. Екатерина Гопенко: Цените то, что у вас есть | ICON (http://iconmag.ru/nemnogo_nervno/) (рус.), *ICON - журнал о музыке* (14 января 2016). Дата обращения 14 мая 2017.
48. Третий альбом «Немного Нервно» хочет жить! (http://rockanons.ru/news/2-content/1130-tretij-albom-nemnogo-nervno.html). *RockAnons*. rockanons.ru. Дата обращения 17 мая 2017.
49. *Folk Raider*. Группа Немного Нервно: тур-презентация альбома «Необитаемый» (http://folkraider.ru/news/2015/09/11/немного-нервно-тур-презентация/) (рус.), *Folk Raider - портал о фолк-музыке*. Дата обращения 13 мая 2017.
50. *Немного Нервно*. Немного Нервно (Nemnogo Nervno) - Сияние live (https://www.youtube.com/watch?v=ozrX8ETkgV0) (20 декабря 2015). Дата обращения 13 мая 2017.
51. *портал Musecube*. Немного Нервно. Анненкирхе (Санкт-Петербург). 16.12.2015. Фоторепортаж | Musecube. Территория творческой свободы. (http://musecube.org/?p=223800). musecube.org. Дата обращения 13 мая 2017.
52. *Владимир Импалер*. Рецензия на альбом группы "Немного Нервно" - "Необитаемый" (http://inrock.ru/reviews/nemnogo_nervno_2015). *Inrock* (10 сентября 2016).
53. АКУСТИЧЕСКИЙ КОНЦЕРТ ЕКАТЕРИНЫ ГОПЕНКО «СНЫ О ЗЕМЛЕ» - LI SUMMER EVENTS ПРЕДСТАВЛЯЕТ (http://www.angliya.today/sobytija/akusticheskij-koncert-ekateriny-gopenko-sny-o-zemle-57/) (лит.). www.angliya.today. Дата обращения 14 мая 2017.
54. Фестиваль "Традиции Ивана Купала" | Fipala.com (http://fipala.com/event/4382138) (англ.). Fipala.com. Дата обращения 12 мая 2017.
55. *Радио 1*. Группа «Немного нервно» в программе Алисы Гребенщиковой «Своя студия» на Радио 1 — о Эдинбургском фестивале и BBC (https://www.youtube.com/watch?v=DksCu012iUw&t=38m7s) (19 октября 2016). Дата обращения 13 мая 2017.
56. *BBC World Service*. BBC, «Global Beats» — Екатерина Гопенко (Немного Нервно) & К с песней «Жена смотрителя маяка» (https://www.youtube.com/watch?v=drJwJi6LUjo) (3 октября 2016). Дата обращения 12 мая 2017.
57. Edinburgh Festival, Global Beats - BBC World Service (http://www.bbc.co.uk/programmes/p047d2qz). BBC. Дата обращения 12 мая 2017.
58. День Габриэля — Немного нервно (https://music.yandex.ru/album/3380724). Дата обращения 16 июля 2019.
59. *Группа Быстрого Реагирования*. Немного Нервно - презентация сборника День Габриэля (http://genefis-gbr.ru/news/nemnogo-nervno---prezentatciia-sbornika-den-gabrielia/) (недоступная ссылка). genefis-gbr.ru (17 марта 2016). Дата обращения 12 мая 2017. Архивировано (https://web.archive.org/web/20171002021808/http://genefis-gbr.ru/news/nemnogo-nervno---prezentatciia-sbornika-den-gabrielia/) 2 октября 2017 года.
60. *Екатерина Егорова*. Жизнь полная радости (http://okolo.me/2016/03/gopenko240316/). *арт-журнал "Около"*. okolo.me (31 марта 2016). Дата обращения 16 мая 2017.
61. Сны о Земле. Глава 3 — Немного нервно (https://music.yandex.ru/album/3756247). Дата обращения 16 июля 2019.
62. *Своё Радио*. Немного Нервно. «Живые». Презентация альбома. Своё Радио (07.09.2016) (https://www.youtube.com/watch?v=SNByA-3bU4U&t=1969s) (8 сентября 2016). Дата обращения 13 мая 2017.
63. *Молодежная Газета*. «Сны о Земле» без Свинарнии, или «Другие песни» группы «Немного нервно» (http://mgazeta.com/category/muzbazar/sny-o-zemle-bez-svinarnii-ili-drugie-pesni-gruppy-nemnogo-nervno-/). mgazeta.com. Дата обращения 14 мая 2017.
64. Немного нервно: «Сны о земле. Глава 3» (http://diplomatru.ru/nemnogo-nervno-sny-o-zemle-glava-3/). diplomatru.ru. Дата обращения 16 мая 2017.
65. *Сайт музея-ледокола Красин в СПб*. АНОНС: 16 декабря 2016 года «Немного Нервно» - концерт на Ледоколе (http://www.krassin.ru/en/posetitelyu/sobytiya/68-anons-16-dekabrya-2016-goda-nemnogo-nervno-kontsert-na-ledokole-krasin.html) (англ.), *Музей ледокол* (22 November 2016). Архивировано (https://web.archive.org/web/20171001213956/http://www.krassin.ru/en/posetitelyu/sobytiya/68-anons-16-dekabrya-2016-goda-nemnogo-nervno-kontsert-na-ledokole-krasin.html) 1 октября 2017 года. Дата обращения 12 мая 2017.
66. *ISRAELI CULTURE*. «Немного Нервно» (Россия/Украина) впервые с гастролями в Израиле — ISRAELI CULTURE (http://israelculture.info/nemnogo-nervno-rossiyaukraina-vpervye-s-gastrolyami-v-izraile/). israelculture.info. Дата обращения 13 мая 2017.
67. Немного Нервно @ фестиваль ВРЕМЕНА И ЭПОХИ, 2017.06.05 - YouTube (https://www.youtube.com/playlist?list=PLnM-fuLyIsCB-yNuJzKaMicrws78srLkC). YouTube. Дата обращения 10 сентября 2017.
68. Новости официальной группы Немного Нервно (https://vk.com/wall-3533341_16473). vk.com. Дата обращения 10 сентября 2017.
69. Участники музыкального фестиваля Metro On Stage рассказали о себе. Новости - Россия. Metro (https://www.metronews.ru/novosti/russia/reviews/uchastniki-muzykalnogo-festivalya-metro-on-stage-rasskazali-o-sebe-1303838). www.metronews.ru. Дата обращения 10 сентября 2017.
70. Московский парк «Измайлово» стал площадкой поп-рока (https://mir24.tv/news/16266888/moskovskii-park-izmailovo-stal-ploshchadkoi-pop-roka). mir24.tv. Дата обращения 10 сентября 2017.
71. *Дарья Строгальщикова*. Сны о Земле и немного яблок - Немного Нервно презентовали Сны о Земле. Глава IV (https://sub-cult.ru/photo/8956-sny-o-zemle-i-nemnogo-yablok). *портал "Субкультура"* (10 января 2017).
72. «Немного Нервно» выпустили первый почти англоязычный сингл — «Atlantica» (https://mesmika.com/news/542-nemnogo-nervno-vypustili-pervyi-pochti-anglojazychnyi-singl-drim-folk-gruppy-atlantica.html) (рус.), *Месмика - гид по музыкальной индустрии России, Европы и мира* (11 января 2018). Дата обращения 11 января 2018.
73. Сингл «Atlantica» (https://vk.com/wall-3533341_18051). *официальная группа Немного Нервно ВКонтакте*. vk.com (10 января 2018). Дата обращения 18 января 2018.
74. проект "Новые Имена" от Наше ТВ (https://vk.com/wall-92756786_11456). vk.com. Дата обращения 31 октября 2018.
75. Немного Нервно - победители конкурса "Новые имена" 2018 (https://vk.com/wall-92756786_13863). vk.com. Дата обращения 31 октября 2018.
76. covers | Немного Нервно - YouTube (https://www.youtube.com/playlist?list=PLhJMKJGNkmja84qvUjEQRR4Jg6ch6R7Hi). YouTube. Дата обращения 27 октября 2018.
77. *Наше Радио Екатеринбург*. Екатерина Гопенко (Немного Нервно) на НАШЕ Радио Екатеринбург (1.10.2018) (https://www.youtube.com/watch?v=1irMMKF5jzU&feature=youtu.be) (5 октября 2018). Дата обращения 31 октября 2018.
78. Екатерина Гопенко на радио Компот FM, программа "МузОбед", эфир от 27.10.2018 (https://vk.com/wall-3533341_21100). vk.com (27 октября 2018). Дата обращения 31 октября 2018.
79. *Ксения Сергиенко*. Кто играет в московском метро (https://www.m24.ru/articles/kultura/19022019/154737). *Москва 24*. Москва 24 (19 февраля 2019).
80. Фестиваль "Всемирный день поэзии" пройдет в 70 городах | Новости о литературе (https://literaturno.com/news-view/vsemirnyj-den-poezii/). Литературно. Дата обращения 16 июля 2019.
81. Международный фестиваль «Всемирный День Поэзии» (https://lgz.ru/news/mezhdunarodnyy_festival_vsemirnyy_den_poezii/). Литературная газета. Дата обращения 16 июля 2019.
82. В Glastonberry club было «Немного нервно». Если вы не видели «Все сны о Земле», то мы знаем, где их послушать (http://wanted-fs.com/news/2090). Wanted Fashion Style (23 апреля 2019). Дата обращения 26 апреля 2019.
83. Рок-поддержка подопечных «Подари жизнь» (https://podari-zhizn.ru/node/34902). podari-zhizn.ru. Дата обращения 3 ноября 2019.
84. Гопенко Екатерина Эдуардовна / группа «Немного Нервно». Песня «Нет ничего, кроме любви» номинант «На Благо Мира» (https://nablagomira.ru/vote/avtorskaya-pesnya/Net_nichego_krome_lyubvi). nablagomira.ru. Дата обращения 16 июля 2019.
85. Спектакль «Все Сны о Земле» номинант «На Благо Мира» (https://nablagomira.ru/vote/teatr/Vse_Sny_o_Zemle). nablagomira.ru. Дата обращения 16 июля 2019.
86. *Алена Соколова*. Пацифизм и конфеты — новый альбом «Немного нервно» (https://regnum.ru/news/cultura/2699810.html). *ИА REGNUM*. Regnum (27 августа 2019). Дата обращения 27 августа 2019.
87. *Живой Звук*. Немного Нервно - "Живой Звук" с Антоном Шараповым | 7.02.2014 (https://www.youtube.com/watch?v=h7QNEs_-yag&t=14m38s) (17 февраля 2014). Дата обращения 14 мая 2017.
88. Екатерина Гопенко о составе группы (https://www.youtube.com/watch?v=-__KKhwP8uA&t=8m24s) . YouTube. Дата обращения 14 мая 2017.
89. Немного Нервно - "День Габриэля" (2016) - издательство "Выргород" (http://wyrgorod.ru/shop/details_3656.html). wyrgorod.ru. Дата обращения 16 мая 2017.
90. Каталог изданий - Группа 'Немного нервно' - Персональная страница Bard.ru (http://www.bard.ru/html/Gr.'Nemnogo%60nervno'.htm). www.bard.ru. Дата обращения 16 мая 2017.
91. Эксклюзивно: "Немного Нервно" о гастролях "с огоньком", первом диске и гитаре Бориса Гребенщикова | Репортер UA (http://reporter-ua.com/2010/10/28/eksklyuzivno-nemnogo-nervno-o-gastrolyah-s-ogonkom-pervom-diske-i-gitare-borisa). reporter-ua.com. Дата обращения 16 мая 2017.
92. *Своё Радио*. Немного Нервно. Своё Радио. Живые. 27.10.14 (https://www.youtube.com/watch?v=sA_IqeofVgc&t=28m29s) (16 ноября 2014). Дата обращения 14 мая 2017.
93. *EktbTV*. Музыка на ЕТВ. Немного нервно о сессионных музыкантах на Урале (https://www.youtube.com/watch?v=OqQQy2m57Lg&t=8m40s) (9 октября 2015). Дата обращения 16 мая 2017.
94. НЕМНОГО НЕРВНО - (BalconyTV), о составе группы (https://www.youtube.com/watch?v=A-dZAvkX8nw&t=6m15s) . YouTube. Дата обращения 14 мая 2017.
95. Официальная группа Немного Нервно ВК - в записи альбома Сны о Земле. Глава 3. принимали участие... (https://vk.com/wall-3533341_14313). vk.com. Дата обращения 15 мая 2017.
96. Немного Нервно - "Необитаемый" (2015) - Издательство "Выргород" (http://wyrgorod.ru/shop/details_2863.html). wyrgorod.ru. Дата обращения 16 мая 2017.
97. Екатерина Гопенко об отзывах известных людей (https://www.youtube.com/watch?v=-__KKhwP8uA&t=12m23s) . YouTube. Дата обращения 14 мая 2017.
98. *Радио «Маяк»*. Семён Чайка о группе Немного Нервно (https://www.youtube.com/watch?v=xskXMjbK5Ss&t=1h30m40s) (6 февраля 2013). Дата обращения 15 мая 2017.
99. Выпуск 38 - группа «Немного нервно» - Телеканал ЭКСПРЕСС (http://tv-express.ru/koncertnik/vypusk-38-gruppa-nemnogo-nervno). tv-express.ru. Дата обращения 12 мая 2017.
100. *Павел Прохоренков*. Программа "Концертник": группа ДДТ, телеканал "Экспресс", (http://tv-express.ru/koncertnik/vypusk-39-ddt). *Телеканал "Экспресс", выпуск 39, "Концертник": группа ДДТ*. Телеканал "Экспресс" (8 мая 2015). Дата обращения 12 мая 2017.
101. *EktbTV*. Музыка на ЕТВ. Немного нервно. (https://www.youtube.com/watch?v=OqQQy2m57Lg&t=3m32s) (9 октября 2015). Дата обращения 16 мая 2017.
102. журнал "Артист", №1(10) Январь 2017, стр.21 (http://www.youblisher.com/p/1746503-%D0%90%D1%80%D1%82%D0%B8%D1%81%D1%82-1-10-%D0%AF%D0%BD%D0%B2%D0%B0%D1%80%D1%8C-2017-%D0%B3%D0%BE%D0%B4%D0%B0/). журнал Артист (январь 2017). Дата обращения 16 мая 2017.
103. Контакт: Екатерина Гопенко и «Немного нервно» - Николай Караев - МИР ФАНТАСТИКИ И ФЭНТЕЗИ (http://old.mirf.ru/Articles/art6056.htm). old.mirf.ru. Дата обращения 16 мая 2017.
104. *Тикки Шельен*. Тикки Шельен о Немного Нервно (http://tikkey.livejournal.com/340676.html) (23 января 2012). Дата обращения 17 мая 2017.
105. *RRB Media*. Интервью с Екатериной Гопенко (Немного Нервно) в Лондоне (https://www.youtube.com/watch?v=o9CO_T5ut7U&t=14m33s) (14 марта 2016). Дата обращения 14 мая 2017.
106. *Своё Радио*. Живые: Немного нервно (20.09.2013) - Звонок (https://www.youtube.com/watch?v=YDXXVmhKXjk&t=1h39m42s) (26 сентября 2013). Дата обращения 14 мая 2017.

Ссылки

Официальная группа Немного Нервно (http://vk.com/n_nervno) ВКонтакте

Официальная группа Немного Нервно (https://www.facebook.com/NemnogoNervno/) в Facebook

Официальный канал Немного Нервно (https://www.youtube.com/channel/UCG6PG-Mo6_Vtt3NJIcqFIdQ) на Youtube

Немного Нервно (https://www.last.fm/ru/music/Немного+Нервно) на Last.fm

Немного Нервно (https://soundcloud.com/nemnogonervno) на SoundCloud

Немного Нервно на Своём Радио (http://svoeradio.fm/artist/nemnogo-nervno/)

Блоги

Екатерина Гопенко — персонаж (https://vk.com/katya_gopenko)

Инстаграм Екатерины Гопенко и группы Немного Нервно (https://www.instagram.com/n_nervno/)

Фотографии

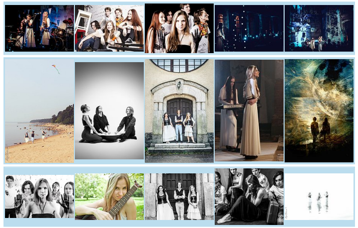

Источник — https://ru.wikipedia.org/w/index.php?title=Немного_Нервно&oldid=106055518

Эта страница в последний раз была отредактирована 2 апреля 2020 в 02:07.

Текст доступен по лицензии Creative Commons Attribution-ShareAlike; в отдельных случаях могут действовать дополнительные условия.
Wikipedia® — зарегистрированный товарный знак некоммерческой организации Wikimedia Foundation, Inc.